

Rendsburg Port

Der Schwerlasthafen am Nord-Ostsee-Kanal in Schleswig-Holstein



Rendsburg Port

Der Schwerlasthafen am Nord-Ostsee-Kanal

- In direkter Nähe zum **Kiel-Canal** gelegen, im Herzen Schleswig-Holsteins in **Norddeutschland**
- Anbindung an alle wichtigen Verkehrswege: Autobahn A7 nach **Skandinavien** und **Hamburg** sowie Nord-Ostsee Kanal zur **Nordsee, Elbe** und **Ostsee**

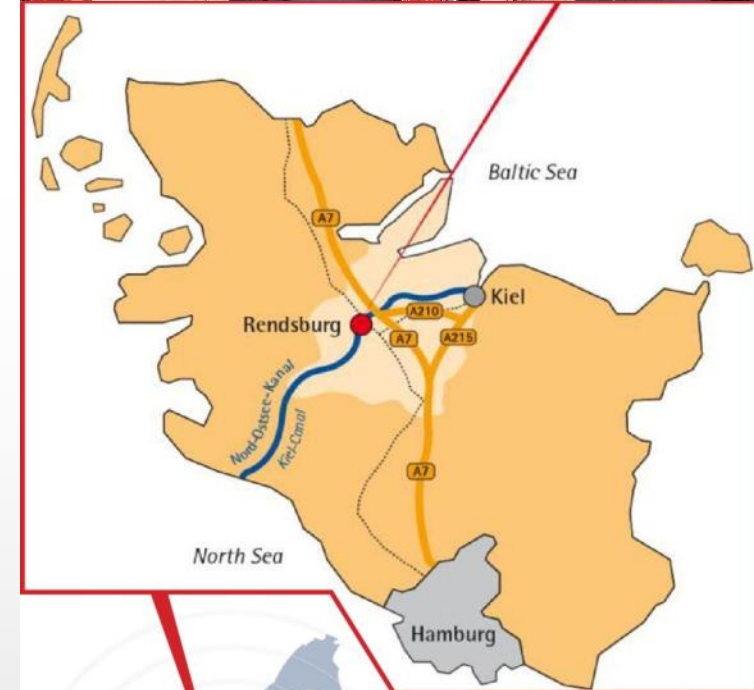

Lage in Europa

Rendsburg Port

Der Schwerlasthafen am Nord-Ostsee-Kanal



RENDSBURG PORT

Der Rendsburg Port wird durch die Rendsburg Port GmbH betrieben. Die Brunsbüttel Ports GmbH ist seit dem 7. März 2016 alleiniger Gesellschafter der Rendsburg Port GmbH.

Der Rendsburg Port ist Bestandteil der Dachmarke „SCHRAMM Ports & Logistics“



SCHRAMM
Ports & Logistics

www.rendsbuurg-port.de

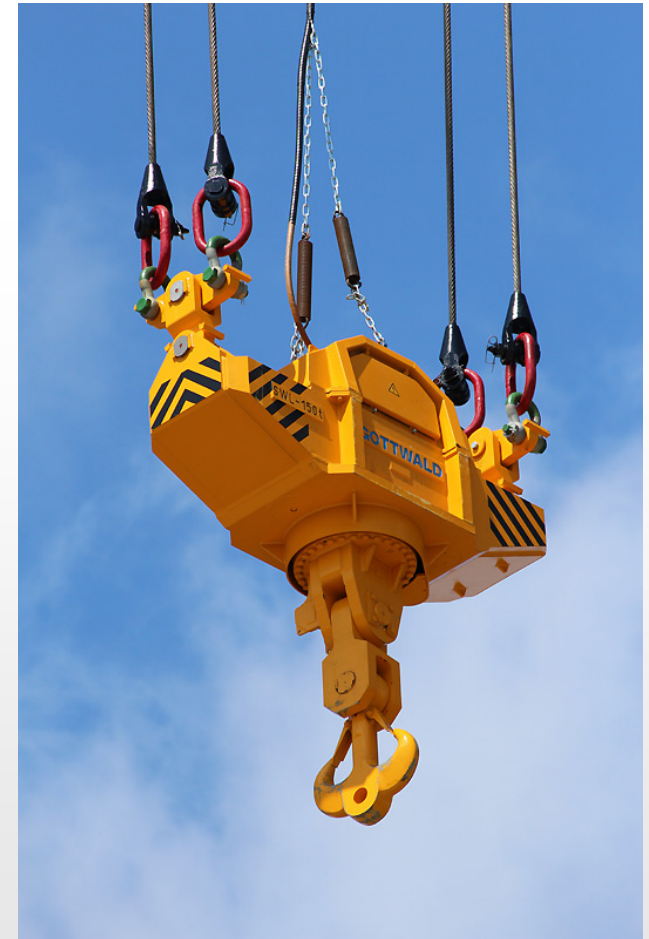

Rendsburg Port

Der Schwerlasthafen am Nord-Ostsee-Kanal



Ausstattung des Hafens:

2 Mobilkrane:

- 150 Tonnen
- 100 Tonnen
- 250 Tonnen
(im Tandembetrieb)

Rendsburg Port

Der Schwerlasthafen am Nord-Ostsee-Kanal



Ausstattung des Hafens:

- Reachstacker
(45 Tonnen Tragfähigkeit
für Container- und
Stückgutumschlag)
- Schwerlaststapler
(16 Tonnen)
- Tugmaster
- Rolltrailer
(bis zu 90 Tonnen
Tragfähigkeit)

Rendsburg Port

Der Schwerlasthafen am Nord-Ostsee-Kanal



- **Kailänge:**
300 Meter
- **Terminalfläche:**
22.000 m²
- **Vorstauffläche:**
15.000 m²
- **Halle, Grundfläche:**
30 x 15 m
- **Tragfähigkeit
Schwerlastfläche:**
90 t/m²

Rendsburg Port

Der Schwerlasthafen am Nord-Ostsee-Kanal



- Max. Tiefgang: 9,50 m
- Kanalkilometer: 63



Rendsburg Port

Der Schwerlasthafen am Nord-Ostsee-Kanal



Unsere Dienstleistungen:

- Administration
- Organisation Umschlag
- Abwicklung Umschlag
- Lagerung
- Zusatzdienstleistungen

Rendsburg Port

Der Schwerlasthafen am Nord-Ostsee-Kanal

Das Industriegebiet



Schwerlasthafen

Industriegebiet:
800.000 m²

Verbindung von Hafen und Industriegebiet durch eine Schwerlaststraße und direkter Anschluss an die **A 7** über die **A 210**

→ **Hauptverkehrsachse** zwischen **Skandinavien** und **Südeuropa**.

Rendsburg Port

Der Schwerlasthafen am Nord-Ostsee-Kanal



Sie möchten mehr über die umfangreichen Leistungen von **Rendsburg Port** für **Ihr Unternehmen** erfahren?

Kontaktieren Sie uns gern für weitere Informationen:

Rendsburg Port GmbH
Hafenbetreiber

Frank Schnabel

- Geschäftsführer –

Telefon: +49 (0) 4852 884-35

Mobil: +49 (0) 151 145 333 43

f.schnabel@rendsburg-port.de



Sven Hargens

- Geschäftsführer –

Telefon: +49 (0) 4852 884-44

Mobil: +49 (0) 170 798 75 66

s.hargens@rendsburg-port.de



Malte Krieger

- Sales & Marketing -

Telefon: +49 (0) 4852 884-928

Mobil: +49 (0) 160 904 981 78

m.krieger@rendsburg-port.de



www.rendsburg-port.de

info@rendsburg-port.de